

01. PŁYTA PILŚNIOWA TWARDA 1,5cm
02. DESKI gr. 3,2 cm - DREWNO SZLIFOWANE I MALOWANE DWUKROTNIE LAKIEREM BEZBARWNYM
03. KANTÓWKA 10x12 cm
04. PŁYTA PILŚNIOWA TWARDA 2x0,5 cm
05. KANTÓWKA 10x6 cm
06. KANTÓWKA 10x10 cm
07. LISTWA 1,9x4 cm
08. PŁYTA PILŚNIOWA 2x0,5 cm

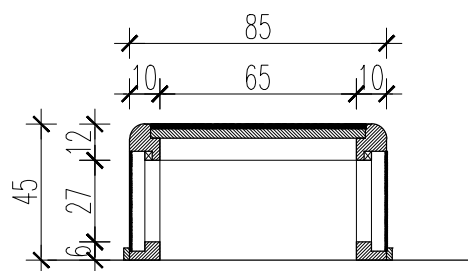
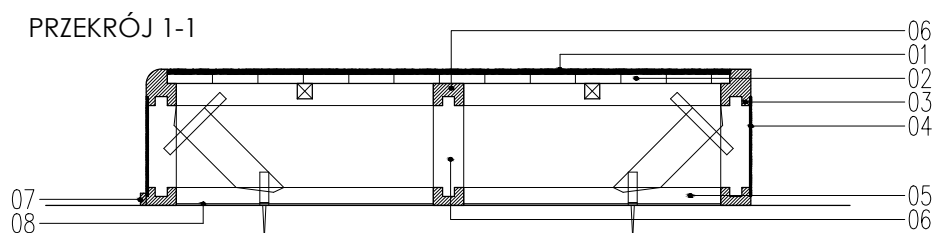

PRZEKRÓJ 2-2

**Obiekt:** Przebudowa i remont budynku "A" i budynku "B" oraz przebudowa, remont i nadbudowa budynku "C" min. w celu dostosowania budynków do warunków p.poż. Komendy Miejskiej Policji w Gdańsku  
Gdańsk, ul. Nowe Ogrody 27

**Inwestor:** KOMENDA WOJEWÓDZKA POLICJI W GDAŃSKU  
ul. Okopowa 15, 80-819 Gdańsk

**Rysunek:** DETAL PRYCZY DLA ZATRZYMANIANYCH

**Nr rysunku:** A-55

**Faza:** projekt wykonawczy

**Data:** 12.2014

**Branża:** architektura

**Skala:** 1:25

**Projektant:** mgr inż.arch. Bogumiła Gąsior  
upr. proj. nr 5181/Gd/92

**Podpis:**

**Sprawdzający:** mgr inż.arch. Rafał Pankij  
upr. proj. nr 576/POOKK/2013

**Podpis:**

**Opracowanie:** mgr inż.arch. Karolina Spychalska  
mgr inż. arch. Marta Klimkiewicz

**Podpis:**